

# INFORMATIE BEGRAVEN



DE DRECHTSTREEK  
& TIMMERS  
*uitvaartonderneming*

[WWW.DRECHTSTREEK.NL](http://WWW.DRECHTSTREEK.NL)  
[INFO@DRECHTSTREEK.NL](mailto:INFO@DRECHTSTREEK.NL)

[WWW.TIMMERSUITVAART.NL](http://WWW.TIMMERSUITVAART.NL)  
[INFO@TIMMERSUITVAART.NL](mailto:INFO@TIMMERSUITVAART.NL)



De Drechtstreek & Timmers uitvaartonderneming is van oudsher een betrouwbare organisatie die kwaliteit en transparantie in uitvaartverzorging hoog in het vaandel heeft staan.

Bij ons kunt u rekenen op professionaliteit en stijl, discretie en betrokkenheid, openheid en eerlijkheid.



## **ONZE DIENSTEN IN HET KORT**

Nog voordat u een begin heeft kunnen maken met het verwerken van het verlies, moeten er tal van beslissingen worden genomen. Het opbaren van de overledene, het kiezen van een kist, het opstellen van een rouwbericht. Wij zijn er om u bij te staan in deze moeilijke periode. Wij regelen in overleg met u de praktische zaken en nemen dat, in zoverre u dat wenst, over. Daarbij gaan wij altijd uit van uw wensen en zullen u graag op verschillende mogelijkheden wijzen, waar u wellicht zelf niet aan gedacht heeft.

De Drechtstreek & Timmers huldigt het principe dat u in geen geval voor een financiële verrassing komt te staan. Aan de hand van uw wensen en budget bieden wij een uitvaart op maat aan, met een eerlijk advies en een heldere kostenbegroting van de uitvaart.

In uw eigen woning kunnen voorzieningen worden getroffen om de overledene op te baren. U kunt ook gebruik maken van een familiekamer in onze uitvaartcentra. Daar kunt u dag en nacht terecht om afscheid te nemen. Onze uitvaartcentra zijn er volledig op gericht om op een waardige manier afscheid te kunnen nemen van uw dierbare. Wij beschikken over eigen rouw- en volgwagens en een drukkerij voor het rouwdrukwerk.

Wij zullen u terzijde staan in deze periode en doen er alles aan om te zorgen dat u op uw manier en volgens de wil van de overledene afscheid kunt nemen.

### **WERKGEBIED**

Uitvaartonderneming De Drechtstreek en Timmers is werkzaam in geheel Zuid-Holland.

Het is van oudsher een betrouwbare organisatie die kwaliteit en transparantie in uitvaartverzorging hoog in het vaandel heeft staan. Bij ons kunt u rekenen op professionaliteit en stijl, discretie en betrokkenheid, openheid en eerlijkheid. Op onze site [www.drechtstreek.nl](http://www.drechtstreek.nl) vindt u informatie over wat wij voor u kunnen betekenen en geven wij u duidelijk inzicht in de kosten die zijn verbonden aan een uitvaart.

### **REGELING**

Na de melding van overlijden zal er een afspraak met u worden gemaakt om te komen tot de regeling van de uitvaart.

In dit gesprek zal worden besproken wat de wensen zijn en op welke wijze vorm gegeven moet worden aan de uitvaart. Wij zullen er naar streven - zoveel als mogelijk en wettelijk is toegestaan - aan de wensen tegemoet te komen.

### **FORMALITEITEN**

De gegevens voor de aangifte van het overlijden bij de burgerlijke stand worden opgenomen. Voor de aangifte van overlijden zullen wij zorgen en brengen voor uw zakelijke afwikkeling, een uittreksel van de akte van overlijden mee.

## DE UITVAART

Tijdens het gesprek met de uitvaartverzorgers komen o.a. de hieronder vermelde zaken aan de orde:

- Verzorging overledene
- Locatie van de opbaring
- Dag en tijden van bezoek en uitvaart
- Begraafplaats
- Grafkeuze
- Eventuele voorganger
- Rouwkaart
- Advertentie
- Adressering enveloppen
- Kist
- Muziek
- Organist
- Liturgie
- Consumpties
- Bloemen
- Dragen van de kist
- Volgwaren

## FINANCIËEL

De Drechtstreek en Timmers biedt na het overlijden van een dierbare, ook op het financiële vlak, de helpende hand. Wij bieden de mogelijkheid tot gespreid betalen, zonder rentekosten.

**Sommigen denken soms dat ze geen beroep op ons kunnen doen naar aanleiding van eerdere, elders afgesloten uitvaartpolissen.**

**Uitvaartpolissen, verzekeringen (zoals hiernaast vermeld) worden altijd uitgekeerd, ongeacht tenaamstelling en door wie ze verstrekt zijn.**

**Het maakt niet uit waar u verzekerd bent, wij kunnen de uitvaart altijd verzorgen.**



## NAZORG

Enige tijd na de uitvaart nemen wij contact met u op voor het eventueel drukken en verzenden van dankbetuigingen of het plaatsen van een advertentie.

## GEDENKEN

Bij het maken van een keuze van een gedenkteken kunt u op ons een beroep doen. Als onafhankelijke onderneming vertegenwoordigen wij diverse steenhouwerijen.

**Voor meer informatie en tarieven zie: [www.drechtstreek.nl](http://www.drechtstreek.nl)**





## ***UITVAARTCENTRUM DE DRECHTSTREEK SLIEDRECHT***

Jan Steenstraat 71 -- 3362 XH Sliedrecht -- 0184 – 412418



## ***UITVAARTCENTRUM DE DRECHTSTREEK PAPENDRECHT***

Adm. de Ruyterweg 21 -- 3354 XA Papendrecht -- 078 – 6151941

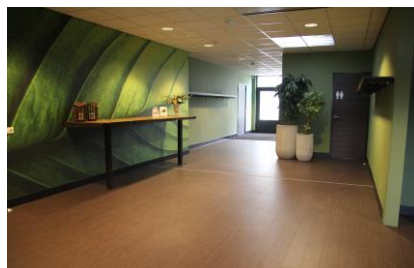

## ***UITVAARTCENTRUM DE OUDE TOREN ALBLASSERDAM***

Kerkstraat 205 -- 2951 GJ Alblasserdam -- 078 – 6919128



## ***UITVAARTCENTRUM TIMMERS RIDDERKERK***

Jan Luykenstraat 6 -- 2985 BV Ridderkerk -- 0180 - 422315



## **UITVAARTCENTRUM DE DRECHTSTREEK HARDINXVELD-GIESSENDAM**

Spindermolen 42a -- 3371 RN Hardinxveld-Giessendam -- 0184 – 614021



## **UITVAARTCENTRUM LINGEWAAL HERWIJNEN**

Schoutensteeg1a -- 4171 CK Herwijnen -- 0418-581359



## **FAMILIEKAMER**

De familiekamers in onze uitvaartcentra bieden een unieke mogelijkheid om afscheid te nemen. U ontvangt als familie een sleutel van de familiekamer, waardoor u elk moment van de dag of nacht zonder afspraak in deze kamer terecht kunt. Dit biedt u als nabestaande de vrijheid om op eigen wijze en op ieder tijdstip de rouwdagen door te brengen.

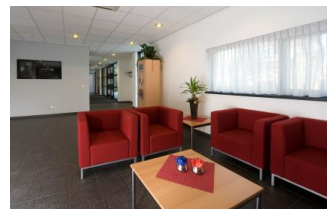



## **ROUWCENTRUM BLESKENSGRAAF / OUD-ALBLAS**

Meulenbroek 16 -- 2971 XB Bleskensgraaf -- 0184 - 412418



## **HET FAMILIEHUIS**

A. van Ostadestraat 1 -- 2981 CB Ridderkerk -- 0180 - 745227



## **UITVAARTCENTRUM DORDRECHT**

Groen van Prinsterenweg 66 -- 3317 SP Dordrecht -- 078 -6151941



## Medewerkers De Drechtstreek & Timmers Uitvaartverzorging

Vanaf het eerste uur schuilt onze kracht in de persoonlijke benadering, nog steeds streven we ernaar dat u 1 uitvaartverzorger als contactpersoon heeft.



Arjan Nederveen



Ronald Lommers



Theo Verheij



Esther Boer



Esther Heijkoop



Jan Reehorst



André van den Hoek



Arno Versluis

# Medewerkers De Drechtstreek & Timmers Uitvaartverzorging

U kunt ook uw voorkeur voor een uitvaartbegeleider aangeven.



Albert Roggeveen



Patrick Dolk



Jan Borst



Marleen Kruihof



Alize Verheij



Henk Huijser



Theo van Noordennen

# DE KOSTEN VAN EEN UITVAART IN 2025

## UITVAARTVERZORGING

### Het basistarief

Dit basistarief bestaat uit:

|  |   |         |
|--|---|---------|
| de gehele regeling en verzorging van de uitvaart, incl. eenmaal gebruik rouwauto, personele kosten, benodigde opbaarmaterialen, adressering rouwkaarten, eventueel gebruik van geluidsinstallatie, sociale lasten e.d. | € | 2095,00 |
| Toeslag voor thuisopbaring met bed- of kistkoeling   | € | 495,00  |
| Toeslag voor begrafenis op zaterdag  | € | 250,00  |

### Uitvaartcentrum

#### Sliedrecht / Papendrecht / Alblasserdam / Hardinxveld-Giessendam

|   |   |        |
|---|---|--------|
| Gebruik uitvaartcentrum korter dan 24 uur                     | € | 165,00 |
| Gebruik uitvaartcentrum langer dan 24 uur Max. 5 dagen        | € | 550,00 |
| Per dag extra   | € | 110,00 |
| Condoleance ruimte (per uur of gedeelte daarvan)              | € | 195,00 |
| Condoleance ruimte 's avonds (per uur of gedeelte daarvan)    | € | 195,00 |
| Aula voor plechtigheid Sliedrecht en Papendrecht              | € | 225,00 |
| Aula voor plechtigheid Alblasserdam en Hardinxveld-Giessendam | € | 295,00 |
| Familiekamer (+ Vastrecht)                                    | € | 195,00 |
| Rouwbezoek  | € | 65,00  |
| Koffie/thee per kopje   | € | 2,15   |
| Koffie/thee per kopje incl. koekje                            | € | 2,50   |
| Bediening per gastvrouw                                       | € | 75,00  |
| USB geluidsopname   | € | 25,00  |
| Gebruik beamer incl. bediening                                | € | 100,00 |
| Livestream incl. USB beeldopname / USB Beeldopname            | € | 145,00 |

### Lingewaal

|  |   |        |
|--|---|--------|
| Gebruik uitvaartcentrum langer dan 24 uur Max. 5 dagen | € | 550,00 |
| Gebruik uitvaartcentrum korter dan 24 uur              | € | 165,00 |
| Aula voor plechtigheid                                 | € | 195,00 |
| Condoleren 1 uur of aansluitend na begrafenis          | € | 195,00 |
| Extra tijd per half uur                                | € | 97,50  |
| Koffie/thee per kopje                                  | € | 2,15   |
| Koffie/thee per kopje incl. koekje                     | € | 2,75   |
| Bediening per gastvrouw                                | € | 70,00  |
| Usb Geluidsopname                                      | € | 15,00  |

### Ridderkerk Jan Luykenstraat 6

|   |   |        |
|---|---|--------|
| Familiekamer ( onbeperkt familie bezoek ) | € | 550,00 |
| Opbaring ( zonder familie bezoek )        | € | 450,00 |
| Rouwbezoek per keer vanaf                 | € | 75,00  |

### Ridderkerk A. van Ostadestraat 1

|   |   |        |
|---|---|--------|
| Familiekamer ( onbeperkt familie bezoek ) | € | 625,00 |
| Gebruik aula                              | € | 200,00 |
| Bediening per gastvrouw                   | € | 75,00  |

## Rouwcentrum Vredenhof (Gemeente Ridderkerk)

|  |          |
|--|----------|
| Opbaren per dag  | € 90,00  |
| Familiebezoek per keer (per uur of gedeelte daarvan)                                       | € 135,00 |
| Condoleance-ruimte(per uur of gedeelte daarvan)  | € 135,00 |
| Aula + condoleance vooraf en achteraf  | € 390,00 |
| Keuken gebruik per keer  | € 80,00  |
| Consumpties: informatie via uw uitvaartverzorger   |          |
| <i>Kop koffie incl. koekje varieert tussen de € 3.50 en € 5.15 (Catering via gemeente)</i> |          |

## Kisten

|  |           |
|--|-----------|
| Eiken gefineerd met hout of brons beslag                     | € 675,00  |
| Eiken gefineerd met verhoogd deksel met hout of brons beslag | € 775,00  |
| Kersen gefineerd met hout beslag                             | € 710,00  |
| Kersen gefineerd met verhoogd deksel met hout beslag         | € 810,00  |
| Massief eiken met hout of brons beslag                       | € 1070,00 |
| Massief eiken met verhoogd deksel met hout of brons beslag   | € 1225,00 |
| Grijs Wax  | € 745,00  |
| White Wax  | € 745,00  |
| Populieren   | € 900,00  |
| Wit gefineerd  | € 800,00  |



*Grijs wax*

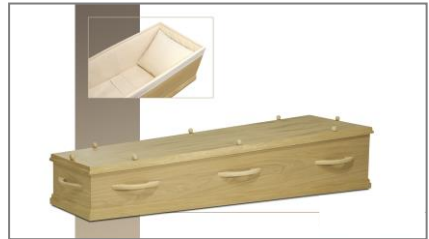

*Eiken finer*



*Kersen finer*



*Populieren*



*Kolom kist La linea*



*Massief mahonie*



## Vervoer

|   |   |        |
|---|---|--------|
| Rouwvervoer in woonplaats                       | € | 265,00 |
| Rouwvervoer buiten woonplaats, vanaf            | € | 295,00 |
| Rouwwagen wachten bij dienst in de kerk per uur | € | 60,00  |
| Volgwagens i.o.                                 | € | ---,-- |

## Diversen

|   |   |         |
|---|---|---------|
| Advertentie Kompas, Klaroen, Kontakt vanaf            | € | 300,00  |
| Advertentie De Dordtenaar plm.                        | € | 500,00  |
| Advertentie De Combinatie (Ridderkerk) vanaf          | € | 300,00  |
| Landelijke dagbladen (AD, NRC, Trouw, Telegraaf) plm. | € | 2000,00 |
| Kosten mortuarium vanaf                               | € | 130,00  |
| Organist vanaf  | € | 90,00   |
| Verzorging / kleden overledene                        | € | 135,00  |

**Plaatsing condoleanceregister op [www.drechtstreek.nl](http://www.drechtstreek.nl)**

**gratis**

## Drukwerk

|   |   |        |
|---|---|--------|
| 75 rouwbrieven (extra kaarten vanaf 1,50 per stuk)                  | € | 238,50 |
| 75 dankbetuigingen (extra kaartjes vanaf 1.25 per stuk)             | € | 164,75 |
| 75 liturgieën (extra liturgieën vanaf 1.25 per stuk) vanaf          | € | 140,00 |
| 75 liturgieën boekvorm (extra liturgieën vanaf 1.55 per stuk) vanaf | € | 173,75 |



Het is mogelijk om een afbeelding / foto op de kaart te plaatsen.  
Vraag uw uitvaartverzorger naar de mogelijkheden.





## VERVOER



Mercedes rouwwagen (dicht)



Mercedes rouwwagen (open)



Cadillac rouwwagen (dicht)



Mercedes volgwagen



Mercedes rolstoelbus

## DE KEUZE VAN HET GRAF

Bij het kiezen van een graf is het van groot belang om van het volgende kennis te nemen.

De wetgever kent twee soorten graven:

- **Algemene graven**
- **Huur graven (ook eigen graf genoemd / in de nieuwe wet Particulier graf)**

In een **algemeen graf** worden afhankelijk van het gemeentebeleid twee of drie personen begraven voor een vastgestelde tijd. Na afloop van deze periode heeft de gemeente het recht om deze graven te ruimen. Het plaatsen van een gedenksteen op een algemeen graf is vrijwel altijd gebonden aan vaste maten.

De kosten voor een gedenksteen zijn:

Liggend monument vanaf

€ 800,00

Stand monument vanaf

€ 1000,00

In een **particulier graf** is plaats voor twee of soms drie personen van één familie. Zij behouden het recht om na afloop van de huur periode de rechten op het graf te verlengen. Het plaatsen van een gedenksteen op een eigen graf geeft veel meer vrijheid, zij het dat de gemeenten wel minimale en maximale afmetingen voorschrijven.

De kosten voor een gedenksteen zijn vanaf

€ 1800,00



Algemeen graf



Eigen graf

## **GRAFKOSTEN (HIER KUNNEN GEEN RECHTEN AAN WORDEN ONTLEEND)**

### **Gemeente Alblisserdam 2025**

|  |           |
|--|-----------|
| Grafrechten+afkoop onderhoud Algemeen graf ( 20 jaar )               | € 2550,00 |
| Grafrechten+afkoop onderhoud Particulier graf ( 20 jaar ) 2 personen | € 7100,00 |
| Grafrechten+afkoop onderhoud Particulier graf ( 20 jaar ) 3 personen | € 8220,00 |
| Bijzetting in een reeds bestaand Particulier graf                    | € 1805,00 |

### **Gemeente Dordrecht 2025**

|  |           |
|--|-----------|
| Grafrechten+afkoop onderhoud Algemeen graf ( 10 jaar )               | € 1985,00 |
| Grafrechten+afkoop onderhoud Algemeen graf ( 15 jaar )               | € 2945,00 |
| Grafrechten+afkoop onderhoud Particulier graf ( 10 jaar ) 1 persoon  | € 3485,00 |
| Grafrechten+afkoop onderhoud Particulier graf ( 30 jaar ) 1 persoon  | € 6610,00 |
| Grafrechten+afkoop onderhoud Particulier graf ( 10 jaar ) 2 personen | € 3760,00 |
| Grafrechten+afkoop onderhoud Particulier graf ( 30 jaar ) 2 personen | € 7435,00 |
| Bijzetting in een reeds bestaand Particulier graf                    | € 1920,00 |

### **Gemeente Gorinchem 2025**

|   |            |
|---|------------|
| Grafrechten+afkoop onderhoud Algemeen graf ( 10 jaar )      | € 2425,00  |
| Grafrechten+afkoop onderhoud Particulier graf ( 20 jaar )   | € 4800,00  |
| Grafrechten+afkoop onderhoud Particulier graf ( onb. tijd ) | € 16835,00 |
| Bijzetting in een reeds bestaand Particulier graf           | € 1680,00  |

### **Gemeente Molenlanden 2025**

|   |            |
|---|------------|
| Grafrechten+afkoop onderhoud Algemeen graf ( 15 jaar )  | € 3035,00  |
| Grafrechten+afkoop onderhoud Particulier graf ( 20 jaar ) 1 persoon   | € 4450,00  |
| Grafrechten+afkoop onderhoud Particulier graf ( 30 jaar ) 1 persoon   | € 5985,00  |
| Grafrechten+afkoop onderhoud Particulier graf ( 50 jaar ) 1 persoon   | € 9055,00  |
| Dit is alleen mogelijk in de gemeente Wijngaarden / Giessenburg   |            |
| Grafrechten+afkoop onderhoud Particulier graf ( 20 jaar ) 2 personen  | € 5805,00  |
| Grafrechten+afkoop onderhoud Particulier graf ( 30 jaar ) 2 personen  | € 8015,00  |
| Grafrechten+afkoop onderhoud Particulier graf ( 50 jaar ) 2 personen  | € 12445,00 |
| Grafrechten+afkoop onderhoud Particulier graf ( 20 jaar ) 3 personen  | € 7160,00  |
| Grafrechten+afkoop onderhoud Particulier graf ( 30 jaar ) 3 personen  | € 10050,00 |
| Grafrechten+afkoop onderhoud Particulier graf ( 50 jaar ) 3 personen  | € 15830,00 |
| Dit is alleen mogelijk in de gemeente Bleskensgraaf / Groot-Ammers / Langerak / Nieuw-Lekkerland / Nieuwpoort / Oud-Alblas / Streefkerk |            |
| Bijzetting in een reeds bestaand Particulier graf   | € 1375,00  |



**Gemeente Hardinxveld-Giessendam 2025**

|   |           |
|---|-----------|
| Grafrechten+afkoop onderhoud Algemeen graf ( 15 jaar )    | € 2230,00 |
| Grafrechten+afkoop onderhoud Particulier graf ( 20 jaar ) | € 4340,00 |
| Bijzetting in een reeds bestaand Particulier graf         | € 1235,00 |

**Gemeente Hendrik-Ido-Ambacht 2025**

|   |           |
|---|-----------|
| Grafrechten+afkoop onderhoud Algemeen graf ( 15 jaar )    | € 2145,00 |
| Grafrechten+afkoop onderhoud Particulier graf ( 20 jaar ) | € 4895,00 |
| Grafrechten+afkoop onderhoud Particulier graf ( 30 jaar ) | € 6790,00 |
| Bijzetting in reeds bestaand Particulier graf             | € 950,00  |

**Gemeente Westbetuwe 2025**

|  |           |
|--|-----------|
| Grafrechten+afkoop onderhoud Algemeen graf ( 10 jaar )               | € 1845,00 |
| Grafrechten+afkoop onderhoud Particulier graf ( 20 jaar ) 1 persoon  | € 3735,00 |
| Grafrechten+afkoop onderhoud Particulier graf ( 20 jaar ) 2 personen | € 4770,00 |
| Grafrechten+afkoop onderhoud Particulier graf ( 30 jaar ) 1 persoon  | € 5115,00 |
| Grafrechten+afkoop onderhoud Particulier graf ( 30 jaar ) 2 personen | € 6665,00 |
| Bijzetting in reeds bestaand Familie graf                            | € 1015,00 |
| Voor het uit zicht plaatsen van de vrijkomende grond                 | € 365,00  |

**Gemeente Papendrecht 2025**

|   |           |
|---|-----------|
| Grafrechten+afkoop onderhoud Algemeen graf ( 15 jaar )    | € 2500,00 |
| Grafrechten+afkoop onderhoud Particulier graf ( 15 jaar ) | € 3730,00 |
| Grafrechten+afkoop onderhoud Particulier graf ( 20 jaar ) | € 4380,00 |
| Grafrechten+afkoop onderhoud Particulier graf ( 25 jaar ) | € 5030,00 |
| Grafrechten+afkoop onderhoud Particulier graf ( 30 jaar ) | € 5680,00 |
| Grafrechten+afkoop onderhoud Particulier graf ( 35 jaar ) | € 6330,00 |
| Grafrechten+afkoop onderhoud Particulier graf ( 40 jaar ) | € 6980,00 |
| Bijzetting in reeds bestaand Particulier graf             | € 1785,00 |

**Gemeente Ridderkerk 2025**

|   |            |
|---|------------|
| Grafrechten+afkoop onderhoud Algemeen graf ( 20 jaar )      | € 2430,00  |
| Grafrechten+afkoop onderhoud Particulier graf ( 20 jaar )   | € 4465,00  |
| Grafrechten+afkoop onderhoud Particulier graf ( onb. tijd ) | € 15535,00 |
| Bijzetting in reeds bestaand Familie graf                   | € 840,00   |

**Gemeente Sliedrecht 2025**

|  |           |
|--|-----------|
| Grafrechten+afkoop onderhoud Algemeen graf ( 20 jaar )               | € 2795,00 |
| Grafrechten+afkoop onderhoud Particulier graf ( 30 jaar ) 2 personen | € 7230,00 |
| Bijzetting in reeds bestaand Particulier graf                        | € 1360,00 |

**Gemeente Barendrecht Den Ouden Dijck / Scheldestraat 2025**

|  |            |
|--|------------|
| Grafrechten+afkoop onderhoud Algemeen graf ( 15 jaar )                 | € 2565,00  |
| Grafrechten+afkoop onderhoud Particulier graf ( 20 jaar ) 2 personen   | € 5090,00  |
| Grafrechten+afkoop onderhoud Particulier graf ( 20 jaar ) 3 personen   | € 6150,00  |
| Alleen op de begraafplaats Ouden Dijck                                 |            |
| Grafrechten+afkoop onderhoud Particulier graf ( onb. tijd ) 2 personen | € 20015,00 |
| Grafrechten+afkoop onderhoud Particulier graf ( onb. tijd ) 3 personen | € 25270,00 |
| Alleen op de begraafplaats Ouden Dijck                                 |            |
| Bijzetting in reeds bestaand Particulier graf                          | € 1240,00  |

**Gemeente Rotterdam 2025 excl. onderhoud gedenkteken**

|   |           |
|---|-----------|
| Grafrechten Algemeen graf ( 15 jaar )               | € 1315,00 |
| Grafrechten Particulier graf ( 15 jaar ) 2 personen | € 3170,00 |
| Grafrechten Particulier graf ( 15 jaar ) 3 personen | € 3735,00 |
| Grafrechten Particulier graf ( 30 jaar ) 2 personen | € 5065,00 |
| Grafrechten Particulier graf ( 30 jaar ) 3 personen | € 6190,00 |
| Bijzetting in reeds bestaand Particulier graf       | € 1315,00 |

**Gemeente Hoekse Waard 2025**

|   |           |
|---|-----------|
| Grafrechten+afkoop onderhoud Algemeen graf ( 15 jaar )    | € 2240,00 |
| Grafrechten+afkoop onderhoud Particulier graf ( 25 jaar ) | € 6445,00 |
| Bijzetting in reeds bestaand Particulier graf             | € 1215,00 |

**Gemeente Vijfheerenlanden 2025**

|  |           |
|--|-----------|
| Grafrechten algemeen graf + onderhoud (10 jaar)    | € 1535,00 |
| Grafrechten particulier graf + onderhoud (20 jaar) | € 4685,00 |
| Grafrechten particulier graf + onderhoud (30 jaar) | € 6550,00 |
| Bijzetting in reeds bestaand Particulier Graf      | € 1015,00 |

**Gemeente Zwijndrecht / Heerjansdam 2025**

|  |           |
|--|-----------|
| Grafrechten+afkoop onderhoud Algemeen graf ( 15 jaar )             | € 2530,00 |
| Grafrechten+afkoop onderhoud Particulier graf ( 30 jaar ) A-Klasse | € 8280,00 |
| Alleen op de begraafplaats aan de Jeroen Boschlaan                 |           |
| Grafrechten+afkoop onderhoud Particulier graf ( 30 jaar ) B-Klasse | € 7000,00 |
| Begraafplaats Jeroen Boschlaan / Munnikensteeg en Heerjansdam      |           |
| Bijzetting in een reeds bestaand Particulier graf A-Klasse         | € 1675,00 |
| Jeroen Boschlaan   |           |
| Bijzetting in een reeds bestaand Particulier graf B-Klasse         | € 1495,00 |
| Begraafplaats Jeroen Boschlaan / Munnikensteeg en Heerjansdam      |           |

***Het is altijd mogelijk om bij uw uitvaartverzorger,  
informatie/kosten te vragen van de door uw gewenste gemeente.***

## **VOORBEELD BEGROTING VAN EEN GEMIDDELDE UITVAART**

Basistarief: de gehele regeling en verzorging van de uitvaart, incl. eenmaal gebruik rouwauto, personele kosten, benodigde opbaarmaterialen, adressering rouwkaarten, eventueel gebruik van geluidsinstallatie, sociale lasten e.d.

|  |           |
|--|-----------|
|  | € 2095,00 |
| Kist eiken gefineerd   | € 675,00  |
| 75 rouwbrieven   | € 238,50  |
| Porto rouwbrieven  | € 90,75   |
| 75 dankbetuigingen   | € 164,75  |
| Porto dankbetuigingen  | € 90,75   |
| Laatste verzorging / kleden overledene                       | € 135,00  |
| Vervoer van zieken/verpleeghuis naar uitvaartcentrum (Regio) | € 295,00  |
| Gebruik uitvaartcentrum                                      | € 970,00  |
| Consumpties bij condoleance bezoek en na de uitvaart         | € 300,00  |
| Uittreksel uit akte van overlijden                           | € 17,10   |
| Advertentie  | € .....   |
|  | _____     |
| Sub totaal   | € 5071,85 |

Dit subtotaal vult u aan met de grafkosten en de eventuele gedenksteen

|                          |         |
|--------------------------|---------|
| Grafrechten en onderhoud | € _____ |
| Gedenksteen              | € _____ |
|                          | _____   |
| Totale uitvaart kosten   | € _____ |

=====

*De tarieven in dit boekje zijn niet van toepassing voor collega ondernemers.*







# UNIEKE EIGEN UITVAARTCENTRA IN DE REGIO

Voor de verzorging, regeling en uitvoering van uitvaarten in de gehele regio.

WIJ ZIJN DAG EN NACHT BEREIKBAAR!

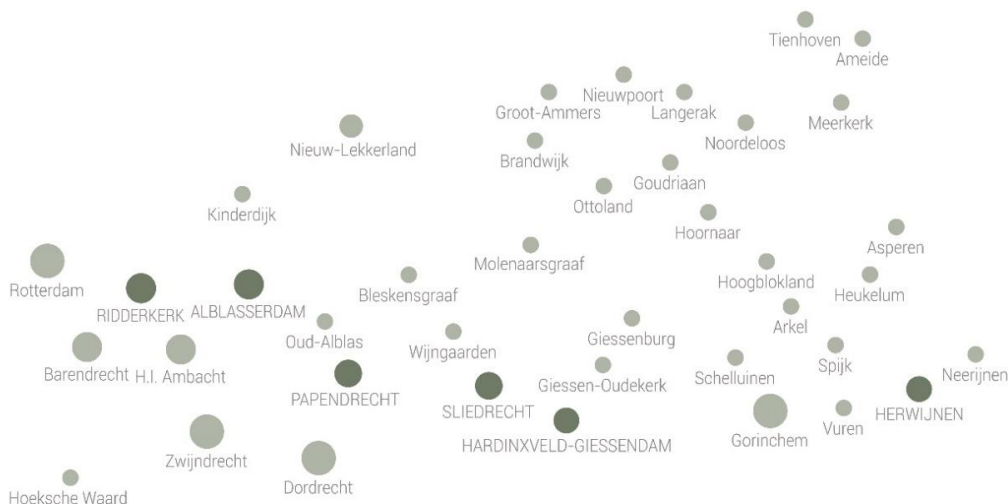

## uitvaartcentrum DE DRECHTSTREEK

Adm. De Ruyterweg 21  
3354 XA Papendrecht  
tel: 078-6151941

## uitvaartcentrum DE DRECHTSTREEK

Jan Steenstraat 71  
3362 XH Sliedrecht  
tel: 0184-412418

## uitvaartcentrum TIMMERS

Jan Luykenstraat 6  
2985 BV Ridderkerk  
tel: 0180-422315



## uitvaartcentrum DE OUDE TOREN

Kerkstraat 205  
2951 GJ Alblasterdam  
tel: 078-6919128

## uitvaartcentrum DE DRECHTSTREEK

Spindermolen 42a  
3371 RN Hardinxveld-Giessendam  
tel: 0184-614021

## uitvaartcentrum LINGEWAAI

Schoutensteeg 1a  
4171 CK Herwijnen  
tel: 0418-581359